

- Acciones básicas en aLF
- Guía sobre aLF para perfil Estudiante.pdf

# CONTENIDOS

## TEMA I.- LAS CUENTAS EMPRESARIALES.

El objetivo de este tema es que el alumno sepa identificar, conocer e interpretar las principales partidas de las cuentas anuales que toda sociedad debe presentar: el balance, la cuenta de pérdidas y ganancias, la memoria y los dos estados nuevos tras el plan de 2007 el estado general de cambios del patrimonio neto y el estado de flujos de efectivo.

TEMA\_1.pdf

### Actividad de evaluación del Tema 1:

Cuestionario del Tema 1

## TEMA II.- CÓMO LEER LAS CUENTAS DE UNA EMPRESA.

Sobre la base del tema anterior se pretende que el alumno sea capaz de leer las cuentas de cualquier empresa. Para ello se indica una sistemática en la lectura a partir de ejemplos concretos..

## TEMA III.- ANÁLISIS ECONÓMICO Y FINANCIERO.

Continuación del tema anterior pretende mostrar las principales herramientas para valorar la situación financiera y económica de una empresa. En concreto, la situación financiera tiene como fin la investigación y adecuación de los recursos empleados y su coste de cara a una correcta operatividad de la empresa. La situación económica analiza la rentabilidad y productividad de una empresa.

### Actividad de evaluación del Tema 3:

Caso práctico Tema 3

Material de trabajo para la resolución del Caso Práctico:

## TEMA IV.- ¿CUÁNDO SE DEBE CREERSE LAS CUENTAS DE UNA EMPRESA? PRÁCTICAS PERNICIOSAS EN LAS OPERACIONES SOCIETARIAS.

ir al caso práctico  
go to practical case  
aller au cas pratique

Prácticas fraudulentas es algo de gran relevancia en muchos de los órdenes jurídicos. En el ámbito penal es a partir de sociedades como se ven afectadas por delitos económicos o contra la Hacienda Pública. En laboral los despidos objetivos, los colectivos, las modificaciones sustanciales de las condiciones de trabajo están condicionados por la situación económica de la empresa, igual en el régimen contencioso o en el mercantil. En este tema se muestran ejemplos de prácticas realizadas a través de la contabilidad y que tienen por objeto modificar la imagen de la empresa de cara a sus socios o terceros como los trabajadores.

## TEMA V.- INSTRUMENTOS ECONÓMICOS Y FINANCIEROS EMPLEADOS EN EL ÁMBITO EMPRESARIAL.

My Tools

- Inicio
- Entrega de trabajos
- Evaluations

My Calendar

Formación Permanente

- CONTENCIOSO ADMINISTR...
- CUESTIONES ACTUALES ...
- DERECHO DEL TRABAJO Y...
- ECONOMÍA Y CONTABILID...**
- El Juez en el Espacio...

Estás en: My Space > ECONOMÍA Y CONTABILIDAD (NIVEL... > Evaluation > View Task

Task Name **Caso práctico Tema 3**

Assignment Attachment [CASO\\_practico\\_tema\\_3.pdf](#)

Answer Submission

Start date: 2014-09-05 23:55:55

**descargar el enunciado**  
**download the case**  
**télécharger l'énoncé**

Descárguese el enunciado donde se detalla el caso práctico. Trabaje en la resolución de éste sobre el mismo documento, y cuando haya concluido, entréguelo como contestación a esta actividad, a través de la opción "Entrega de trabajos", situada en el panel lateral izquierdo del curso. Recuerde que dispone de plazo hasta el 31 de diciembre de 2013.

Weight 25  
(1) over 100% of Tasks

- Will it be submitted online?  Yes  No
- Can the student submit after the due date?  Yes  No
- Will this task require a grade?  Yes  No





My Tools

- Inicio
- Entrega de trabajos
- Evaluations

My Calendar

Formación Permanente

- CONTENCIOSO ADMINISTR...
- CUESTIONES ACTUALES ...
- DERECHO DEL TRABAJO Y...
- ECONOMÍA Y CONTABILID...**
- El Juez en el Espacio...

Estás en: My Space > ECONOMÍA Y CONTABILIDAD (NIVEL... > Evaluation > View Task

Task Name **Caso práctico Tema 3**

Assignment Attachment [CASO\\_practico\\_tema\\_3.pdf](#)

Answer [Submit answer](#)

Start date: 19 March 2014 0:0:5

Due Date 2 September 2014 23:55:55

Task's Description

Descárguese el enunciado donde se detalla el caso práctico. Trabaje en la resolución de éste sobre el mismo documento, y cuando haya concluido, entréguelo como contestación a esta actividad, a través de la opción "Entrega de trabajos", situada en el panel lateral izquierdo del curso. Recuerde que dispone de plazo hasta el 31 de diciembre de 2013.

Weight 25  
[i] over 100% of Tasks

- Will it be submitted online?  Yes  
 No
- Can the student submit after the due date?  Yes  
 No
- Will this task require a grade?  Yes  
 No



**el caso práctico se descarga para poder guardarlo en el ordenador**  
**the practical case is downloaded so it can be saved on the computer**  
**le cas pratique doit être téléchargé pour pouvoir le sauvegarder sur l'ordinateur**

el caso práctico se elaborará en un documento y se guarda en el ordenador

- My Tools
  - Inicio
  - Entrega de trabajos
  - Evaluations
- My Calendar
- Formación Permanente

Estas en My Space > ECONOMÍA Y CONTABILIDAD (NIVEL... > Evaluation > view Task

Task Name Caso práctico Tema 3

Assignment Attachment CASO\_practico\_tema\_3.pdf

Answer [Submit answer](#)

Start date: March 2014 0:0:5

Due Date: September 2014 23:55:55

Para subirlo a la plataforma  
 To upload it to the platform  
 Pour le mettre en ligne sur la plateforme

Descárguese el enunciado donde se detalla el caso práctico. Trabaje en la resolución de éste sobre el mismo documento, y cuando haya concluido, entréguelo como contestación a esta actividad, a través de la opción "Entrega de trabajos", situada en el panel lateral izquierdo del curso. Recuerde que dispone de plazo hasta el 31 de diciembre de 2013.

Weight 25  
 (i) over 100% of Tasks

Will it be submitted online?  Yes  
 No

Can the student submit after the due date?  Yes  
 No

Will this task require a grade?  Yes  
 No



My Tools

- Inicio
- Entrega de trabajos
- Evaluations

My Calendar

Formación Permaner

- CONTENCIOSO ADMINISTR.
- CUESTIONES ACTUALES ...
- DERECHO DEL TRABAJO Y...
- ECONOMÍA Y CONTABILID...**
- El Juez en el Espacio...

Estás en: My Space > ECONOMÍA Y CONTABILIDAD (NIVEL... > Evaluation > Upload Answer for \"Caso práct...

File  No se ha seleccionado ningún archivo



URL

**seleccionar el archivo donde se encuentra**  
**select the location of the file**  
**sélectionner le fichier où il se trouve**





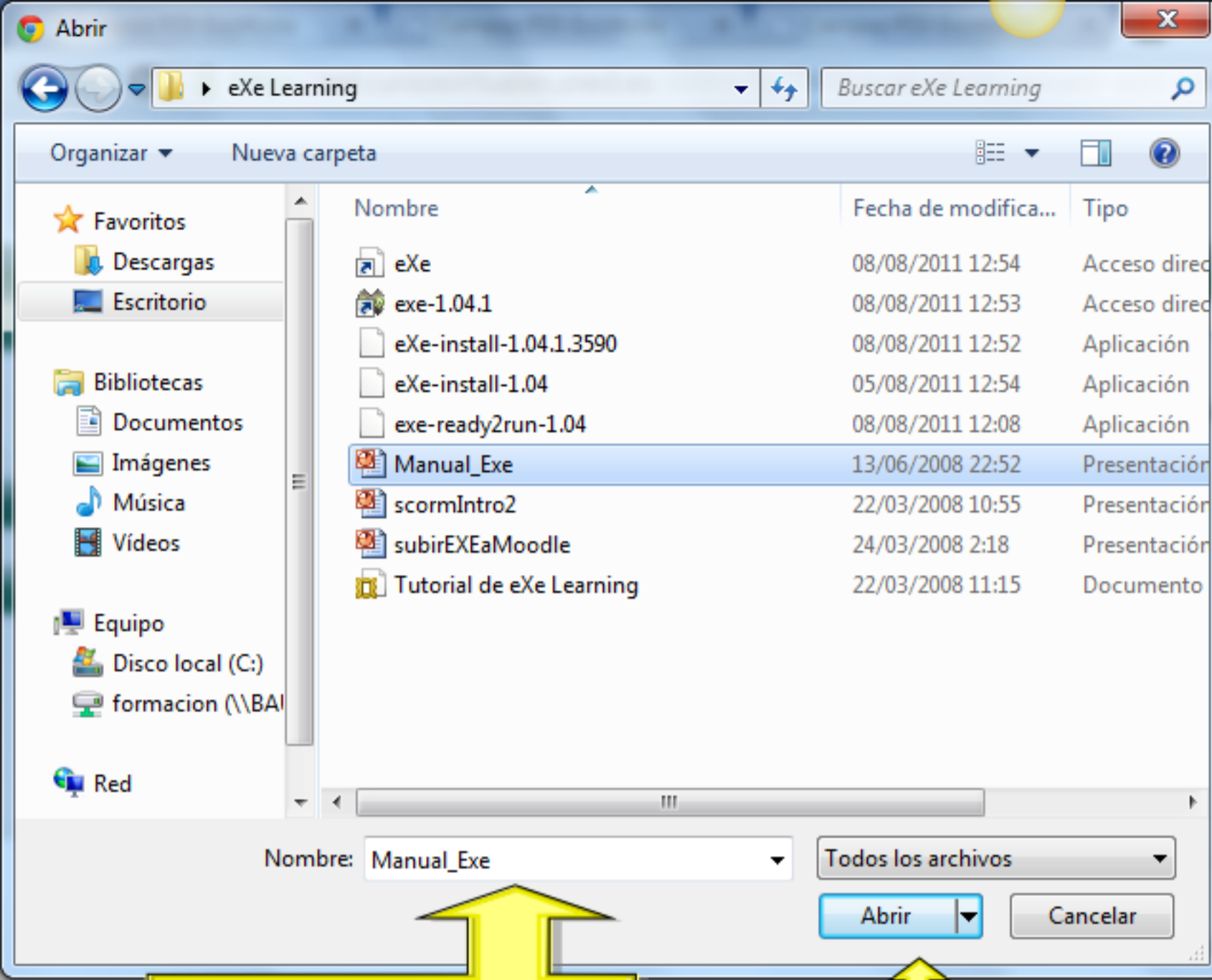

- Inicio
- Entrega de trabajo
- Evaluations
- My Calendar
- Formación Permanente
- CONTENCIOSO ADMINISTRATIVO
- CUESTIONES ACTUALES ...
- DERECHO DEL TRABAJO Y...
- ECONOMÍA Y CONTABILIDAD...**
- El Juez en el Espacio...

aparecerá el documento seleccionado  
the selected file will appear  
le fichier sélectionné s'affichera

Manual\_Exe.ppt

Aceptar Cancel

aceptar



My Tools

- Inicio
- Entrega de trabajos
- Evaluations

My Calendar

Foro

CONTABILIDAD

CUESTIONES

DERECHO DEL TRABAJO Y...

**ECONOMÍA Y CONTABILIDAD...**

El Juez en el Espacio...

Estás en: My Space > ECONOMÍA Y CONTABILIDAD (NIVEL... > Evaluation > OK

Your answer has been successfully submitted.

[Continue](#)

**se recibe un mensaje de confirmación**  
**You will receive a confirmation message**  
**vous recevrez un message de confirmation**





My Tools

- Inicio
- Entrega de trabajos
- Evaluations

My Calendar

Formación Permanente

- CONTENCIOSO ADMINISTR...
- CUESTIONES ACTUALES ...
- DERECHO DEL TRABAJO Y...
- ECONOMÍA Y CONTABILID...**
- El Juez en el Espacio...

Estás en: My Space > ECONOMÍA Y CONTABILIDAD (NIVEL...

Meaning of the activities/resources icons

**Para consultar las evaluaciones**  
**To consult the evaluations**  
**Pour consulter les évaluations**



**PODER JUDICIAL ESPAÑA**

Formación Continua

**PRESENTACIÓN**

**My Tools**

- Inicio
- Entrega de trabajos
- Evaluations
- My Calendar
- Formación Permanente
- CONTENCIOSO ADMINISTR...
- CUESTIONES ACTUALES ...
- DERECHO DEL TRABAJO Y...
- ECONOMÍA Y CONTABILID...**
- El Juez en el Espacio...

Estás en: My Space > ECONOMÍA Y CONTABILIDAD (NIVEL...

**Evaluations**

Request notifications

Click the icon to see the c...

Click the icon if you need to send an email in case of doubt/complaint

NAME	GRADE	Grader	COMMENTS	Net value
Cuestionario del Tema 1	10.00/10.00	Vega, Concepcion	View comments	25.00/25.00
Caso práctico Tema 3	Not evaluated		No comments	Not evaluated /25.00

**Aparecen los trabajos enviados y si están evaluados o no.**  
**The documents sent will appear showing whether they have been assessed or not**  
**le travaux envoyés s'affichent indiquant s'ils ont été ou non évalués**

**se puede consultar los comentarios del tutor al trabajo**  
**Tutor comments on the work can be consulted**  
**Les commentaires du tuteur sur le travail peuvent être consultés**

